

# Adhères au Petit Ney

## Café Littéraire Associatif

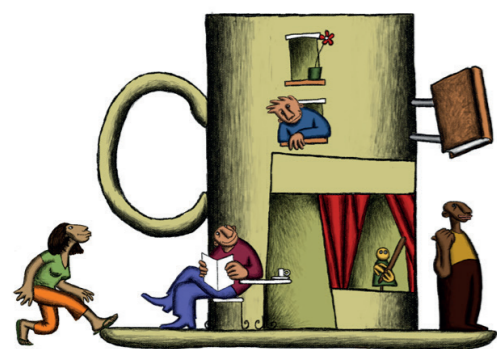

**Café Littéraire Associatif**

Adhérent n° : .....(réservé au Petit Ney)

Nouvelle adhésion  Réadhésion

Montants minimums par type d'adhésion

Individuel : 20 €  Duo : 28 €  Familiale : 35 €

Association / structure : 40 €

Membre bienfaiteur : 50 €

Règlement

Chèque  Espèces  Virement

Adressez votre paiement par chèque libellé à l'ordre de «Le Petit Ney»

IBAN: FR76 1027 8060 3900 0615 7404 102 / BIC: CMCIFR2A

Date : .....

Nom et prénom : .....

Adresse : .....

Ville : ..... Code Postal : .....

Téléphone : ..... E-mail : .....

Adhérent n° : .....(réservé au Petit Ney)

Activités : *Lecture bébés*  *Écriture*  *Écriture Slam*  *Atelier Contes*

*Atelier Cuisine*  *Cafés Lecture*  *Accompagnement à la scolarité*

*Cantine participative*  *Groupe de spectateurs*

*Groupe de spectateurs familles*  *Poussiney - Lieu d'Accueil Enfant-Parents*

Programmation: *Contes*  *Jeux*  *Slam*  *Cafés Chantants*

Inscrits à : *AMAP*  *Accorderie*

Situation familiale: *Vivant seul.e*  *Vivant en colocation*

*Famille monoparentale*  *Couple sans enfants*  *Couple avec enfants*

Situation professionnelle : *salarié.e*  *sans-emploi*  *retraité.e*  *étudiant.e*

*travailleur indépendant*  *gérant-commerçant*  *Autre*

Nombre de personnes vivant au foyer : .....

Tranches d'âges des personnes vivant au foyer :

0-3ans  4-12  13-18  19-31  32-45  46-65  66-80  +80

*Toute l'équipe vous souhaite la bienvenue*

LE PETIT NEY

10, avenue de la Pte Montmartre 75018 Paris

tél : 01 42 62 00 00 @ : lecafelitteraire@lepetitney.fr • http://lepetitney.fr

M° : Pte de clignancourt - Pte de St-Ouen

• Bus : 95 - 60 - 137 - 341 ; Tram : T3b-arrêt Angélique Compoint

• Vélib' : Rue René Binet

## Fiche d'inscription

### Ateliers « Les Livres, c'est bon pour les bébés ! »



Première inscription

Déjà inscrit en 2023/2024

Date : .....

Nom & prénom (de l'enfant) : .....

Nom, prénom et contact de la famille (numéro de téléphone et adresse email) :

.....

Nom, prénom et contact de la personne qui garde et accompagnera l'enfant :

.....

Jour de l'atelier (mardi, jeudi ou vendredi) : .....

\*\*\*\*\*

Choisissez votre paiement :  Chèque  Espèces  Virement

Adressez votre paiement par chèque libellé à l'ordre de «Le Petit Ney»

A l'année

Somme à régler : .....euros – Régulé le .....

En plusieurs fois

Nombre de chèques : .....

• A encaisser le : .....

• A encaisser le : .....

• A encaisser le : .....

L'adhésion au Petit Ney (**20€**) est exigible pour toute inscription à une activité du Petit Ney, elle est valable un an de date à date. Elle permet à tous d'être couverts par une assurance pour toute activité suivie.

L'inscription à une activité du Petit Ney correspond à un barème, c'est à dire que son montant dépend des ressources financières des foyers calculées en fonction d'un quotient familial.

Aucun justificatif de ressources ne vous sera demandé. Nous vous faisons donc confiance pour déterminer vous même le montant de votre inscription. Les salariés du petit Ney sont disponibles pour vous aider si vous le souhaitez.

Revenu net mensuel du foyer ..... A

Indemnités (ASSEDIC ....) ..... B

Allocation CAF ..... C

Total (A+B+C=D) ..... D

Nombre de parts\* ..... E

(\* ) c'est à dire le nombre d'enfants + le nombre d'adultes vivant dans le foyer

Quotient familial (=D/E).....QF

| Tranche de quotient familial  | Inférieur à 400                                       | Entre 400 et 900                                      | Entre 900 et 1500                                       | Supérieur à 1500  |
|-------------------------------|---|---|---|---|
| <b>Tarif pour 1 année</b>     | 20€ (adhésion) +<br>20€ (inscription)<br><b>= 40€</b> | 20€ (adhésion) +<br>50€ (inscription)<br><b>= 70€</b> | 20€ (adhésion) +<br>100€ (inscription)<br><b>= 120€</b> | 20€ (adhésion) +<br>150€ (inscription)<br><b>= 170€</b> |
| <b>Tarif pour 1 semestre</b>  | 20€ (adhésion) +<br>15€ (inscription)<br><b>= 35€</b> | 20€ (adhésion) +<br>30€ (inscription)<br><b>= 50€</b> | 20€ (adhésion) +<br>70€ (inscription)<br><b>= 90€</b>   | 20€ (adhésion) +<br>100€ (inscription)<br><b>= 120€</b> |
| <b>Tarif pour 1 trimestre</b> | 20€ (adhésion) +<br>10€ (inscription)<br><b>= 30€</b> | 20€ (adhésion) +<br>20€ (inscription)<br><b>= 40€</b> | 20€ (adhésion) +<br>40€ (inscription)<br><b>= 60€</b>   | 20€ (adhésion) +<br>60€ (inscription)<br><b>= 80€</b>   |

**-50% pour l'inscription d'un enfant supplémentaire**

**Possibilité de régler en 3 fois (nous vous demandons de faire les 3 chèques)**



## Formulaire d'inscription Ateliers « Les Livres, c'est bon pour les bébés ! »

Nous nous réjouissons de partager cette saison d'ateliers de lecture avec les bébés avec vous et votre enfant.

**Pour formaliser l'inscription, nous vous remercions de bien vouloir compléter le présent formulaire et d'y joindre votre règlement en chèque, espèces ou virement.**

Vous trouverez dans ce feuillet :

- **Un bulletin d'adhésion à l'association** : l'adhésion est obligatoire pour participer aux ateliers. Son montant est de 20€ pour l'inscription d'un enfant. L'adhésion est valable un an de date à date.

- **Un bulletin d'inscription aux ateliers** : choisissez votre jour d'atelier (mardi, jeudi ou vendredi) en fonction des places disponibles. Nous vous remercions de bien compléter toutes les informations et de spécifier les coordonnées de la personne qui accompagnera votre enfant. Le montant de l'inscription dépend des revenus du foyer, vous trouverez au dos le mode de calcul ainsi que les barèmes. Aucun justificatif n'est demandé.

### Bon à savoir :

- L'adhésion à l'association donne accès à de nombreuses activités et notamment aux ateliers de lecture avec les bébés proposés **les samedis de 16h à 17h** : retrouvez les dates et le programme sur notre site internet. Le **Lieu d'Accueil Enfants-Parents Poussiney** vous est également ouvert au Petit Ney les mercredis et vendredis de 16h30 à 19h, et les samedis de 10h à 12h30 ; ainsi que les samedis de 15h à 18h à la crèche située 12, rue Georgette Agutte.

- Nous proposons également des sorties en famille : contactez-nous pour vous inscrire au **groupe de spectateurs famille** !

- Les ateliers auront lieu du **24 septembre au 28 juin**. L'association sera fermée du 22 décembre 2024 au 6 janvier 2025, ainsi que du 13 au 21 avril 2025.

**Merci et bienvenue !**